Où est caché petit chiot ?

Livre

Edité par Tourbillon. Paris - 2022

Une histoire courte et un jeu de cache-cache pour retrouver Petit Chiot. Avec des flaps, des éléments sonores et du papier crissant.

Type de document

Livre

Langue

français

Description physique

Non paginé ; 15 cm

Date de publication

2022

Cotes

- BEB

Sections

Jeunesse

Public visé

Petite enfance

ISBN

979-10-276-1052-5

Popularité

Document emprunté 2 fois ces 6 derniers mois

Classification

IBEB

Plus d'informations...

Site	Emplacement	Cote
Médi@lude Saint-Apollinaire	Jeunesse	BEB

Règlobus

Livre

Alexis, Pierre (1980-....)

Edité par la Partie - 2022

Embarquez à bord du Règlobus pour une virée complètement loufoque ! Rainette, la chauffeuse, est une reine du volant, mais elle est très stricte : si l'on veut voyager dans son autobus, on doit respecter certaines règles. Il faut dire que les passagers ne sont pas de tout repos. Campagnol, hérissons, couleuvre, lynx, cerf, ours et bien d'autres, ont chacun leur façon très personnelle de se tenir suspendu, couché, allongé voire étalé… Sans parler des rongeurs qui prennent les banquettes pour leur goûter ; les belettes et écureuils qui utilisent les poignées comme des agrès pour faire de la gymnastique ou du lynx qui se croit sur un terrain de chasse.

Type de document

Livre

Langue

français

Description physique

non paginé ; 27 cm

Date de publication

2022

Sections

Jeunesse

Public visé

Petite enfance

ISBN

978-2-492-76824-8

EAN

9782492768248

Plus d'informations...

Site	Emplacement	Cote
Médi@lude Saint-Apollinaire	Jeunesse	

Rêve de neige

Livre

Delacroix, Sibylle (1974-....)

Edité par Bayard jeunesse ; Impr. Pollina - 2021

Un Noël sans neige, c'est un Noël sans magie, pense Lucie qui vient de recevoir en cadeau une boule à neige. Justement, cette nuit là, dans la maison endormie, Lucie et son frère observent émerveillés des flocons qui se mettent doucement à tomber...

Type de document

Livre

Langue

français

Description physique

Non paginé ; 27 cm

Date de publication

2021

Cotes

- BEB

Sections

Jeunesse

Public visé

Petite enfance

ISBN

979-10-363-2901-2

EAN

9791036329012

Popularité

Document emprunté 2 fois ces 6 derniers mois

Classification

IBEB

Plus d'informations...

Site	Emplacement	Cote
Médi@lude Saint-Apollinaire	Jeunesse	BEB

Le Petit ver tout nu

Livre

Dedieu, Thierry

Edité par Seuil. Paris - 2018

s

Voir la collection «bon pour les bébés»

Autres documents dans la collection «bo…

Type de document

Livre

Description physique

Non paginé ; 38 cm

Date de publication

2018

Collection

bon pour les bébés

Cotes

- BEB

Sections

Jeunesse

Public visé

Petite enfance

ISBN

979-10-235-0959-5

Popularité

Document emprunté 2 fois ces 6 derniers mois

Classification

IBEB

Classification locale 2

- comptine

Plus d'informations...

Site	Emplacement	Cote
Médi@lude Saint-Apollinaire	Jeunesse	BEB

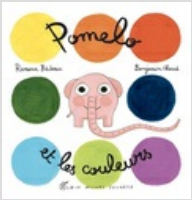

Pomelo et les couleurs

Livre

Bàdescu, Ramona

Edité par Albin Michel. Paris - 2020

Type de document

Livre

Description physique

non paginé ; 17 cm

Date de publication

2020

Contributeurs

Chaud, Benjamin. Illustrateur

Cotes

- BEB

Sections

Jeunesse

Public visé

Petite enfance

ISBN

978-2-226-45168-2

Popularité

Document emprunté 2 fois ces 6 derniers mois

Classification

IBEB

Classification locale 2

- forme et couleur

Plus d'informations...

Site	Emplacement	Cote
Médi@lude Saint-Apollinaire	Jeunesse	BEB

Sur le chantier / Byron Barton

Livre

Barton, Byron. Auteur

Edité par l'École des loisirs. Paris - 1987

Hé, les gars ! Mettons-nous au travail. Démolissons cet immeuble. Creusons cette route. Chargeons ce camion. Déchargeons ces gravats. Mélangeons ce ciment. Quelle journée...

Type de document

Livre

Langue

français

Description physique

[32] p.

Date de publication

1987

Cotes

- BEB

Sections

Jeunesse

Public visé

Petite enfance

ISBN

2-211-01703-7

EAN

9782211017039

Popularité

Document emprunté 1 fois ces 6 derniers mois

Classification

IBEB ; Biographies

Classification locale 2

- transport

Plus d'informations...

Site	Emplacement	Cote
Médi@lude Saint-Apollinaire	Jeunesse	BEB
Médi@lude Saint-Apollinaire	Jeunesse	BEB

Bonsoir petit lapin

Livre

Edité par Lilliputiens. Paris - 2022

"Bonjour Petit Lapin décrit le déroulement de la journée de l'enfant tout en couleurs et interactivité. Grâce à une abondance d'éléments amovibles et de découvertes surprises, petit lapin va vivre de page en page les étapes de sa journée : sortir du lit, prendre un petit déjeuner, s'habiller, jouer avec les copains et tant d'autres activités qu'il racontera le soir, blotti dans les bras de son papa."

Type de document

Livre

Langue

français

Description physique

Non paginé ; 22 cm

Date de publication

2022

Cotes

- BEB

Sections

Jeunesse

Public visé

Petite enfance

Classification

IBEB ; Biographies

Plus d'informations...

Site	Emplacement	Cote
Médi@lude Saint-Apollinaire	Jeunesse	BEB
Médi@lude Saint-Apollinaire	Jeunesse	BEB

Mes premières saisons

Livre

Chedru, Delphine - Illustrateur

Edité par Editions Tourbillon - 2022

Un livre-tissu sensoriel et poétique pour accompagner la première année de Bébé.5 matières différentes à toucher (satin, feutrine, fourrure...), des flaps à soulever et un élément sonore !Une promenade tout en poésie au fil des premières saisons : printemps, été, automne, hiver... avant de recommencer !

Type de document

Livre

Langue

français

Description physique

Non paginé ; 30 cm

Date de publication

2022

Collection

Livre tissu

Cotes

- BEB

Sections

Jeunesse

Public visé

Petite enfance

ISBN

979-10-276-1070-9

EAN

9791027610709

Popularité

Document emprunté 3 fois ces 6 derniers mois

Classification

Biographies

Plus d'informations...

Site	Emplacement	Cote
Médi@lude Saint-Apollinaire	Jeunesse	BEB

Petit Renard Bleu veut décrocher la lune

Livre

Kanban, Florence

Edité par Alice jeunesse - 2020

Petit Renard Bleu rêve de décrocher la lune. Tous les soirs il la contemple, jusqu'à ce qu'il s'endorme. Or à ce moment précis une chose magique se produit... Petit Renard appréhende ce moment où la nuit tombe. Le temps que ses yeux s'ha- bituent, il ne voit plus rien, mais il sait que juste après il commencera à distinguer les étoiles et attendra avec impatience que sa lune adorée pointe le bout de son nez. Il rêve de la décrocher... Mais c'est quand il s'endort que la lune descend et vient le bercer tendrement...

Type de document

Livre

Langue

français

Description physique

Non paginé ; 17 cm

Date de publication

2020

Cotes

- BEB

Sections

Jeunesse

Public visé

Petite enfance

ISBN

978-2-87426-432-0

EAN

9782874264320

Popularité

Document emprunté 1 fois ces 6 derniers mois

Classification

IBEB

Classification locale 2

- Renard

Plus d'informations...

Site	Emplacement	Cote
Médi@lude Saint-Apollinaire	Jeunesse	BEB

Hardie comme une souris

Livre

Carozzi, Nicolò

Edité par Albin Michel jeunesse - 2022

Alors qu'une souris et un poisson rouge s'amusent ensemble, trois chats viennent interrompre la fête. Vite, il faut se sauver ! Oui, mais comment ? Une histoire merveilleusement illustrée, pleine de suspense et de malice, qui célèbre le courage et la solidarité.

Type de document

Livre

Langue

français

Description physique

Non paginé ; 26 cm

Date de publication

2022

Liens

- Est une traduction de : Brave as a mouse

Contributeurs

Léonard, Anne. Traducteur

Cotes

- BEB

Sections

Jeunesse

Public visé

Petite enfance

ISBN

978-2-226-47251-9

EAN

9782226472519

Popularité

Document emprunté 3 fois ces 6 derniers mois

Classification

IBEB

Plus d'informations...

Site	Emplacement	Cote
Médi@lude Saint-Apollinaire	Jeunesse	BEB

Approche-toi

Livre

Charbon, Ella

Edité par Ecole des loisirs. Paris - 2023

Pour s'approcher de Loupe, une jeune louve, il faut parler doucement, éviter les gestes brusques, ne pas l'effrayer et tenter de la faire rire. C'est comme cela qu'elle peut devenir une amie et accepter les bisous.

Voir la collection «Loulou & compagnie»

Autres documents dans la collection «Lo…

Type de document

Livre

Langue

français

Description physique

Non paginé ; 19 cm

Date de publication

2023

Collection

Loulou & compagnie

Cotes

- BEB

Sections

Jeunesse

Public visé

Petite enfance

ISBN

978-2-211-32942-2

Popularité

Document emprunté 2 fois ces 6 derniers mois

Classification

IBEB

Plus d'informations...

Site	Emplacement	Cote
Médi@lude Saint-Apollinaire	Jeunesse	BEB

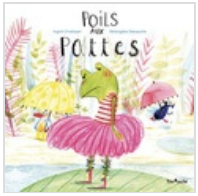

Poils aux pattes

Livre

Chabbert, Ingrid - Auteur du texte

Edité par Tom'poche - 2022

Gertrude n'est pas une grenouille comme les autres, elle a des poils aux pattes. Elle s'y ferait très bien si les autres grenouilles ne se moquaient pas d'elle à tout bout de champ ! Lassée des moqueries, Gertrude décide de s'exiler. Elle se trouve une mare sans personne. Enfin, jusqu'à l'arrivée George un crapaud pas comme les autres…

Type de document

Livre

Langue

français

Description physique

1 vol. (32 p.) ; 17 cm

Date de publication

2022

Contributeurs

Delaporte, Bérengère - Illustrateur

Cotes

- BEB

Sections

Jeunesse

Public visé

Petite enfance

ISBN

978-2-38016-039-0

EAN

9782380160390

Popularité

Document emprunté 2 fois ces 6 derniers mois

Classification

Biographies

Plus d'informations...

Site	Emplacement	Cote
Médi@lude Saint-Apollinaire	Jeunesse	BEB

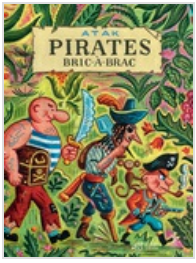

Pirates bric-à-brac

Livre

Atak (1967-....)

Edité par Editions Thierry Magnier. Paris - 2022

Alors qu'Emil joue tranquillement avec Canard, une bande de pirates se faufile dans le jardin. Que font-ils là ? Mais soudain boum ! tout s'envole et virevolte, c'est le bazar dans la maison.

Type de document

Livre

Langue

français

Description physique

Non paginé ; 36 cm

Date de publication

2022

Contributeurs

Gautier, Camille (1986-....). Traducteur

Cotes

- BEB

Sections

Jeunesse

Public visé

Petite enfance

ISBN

979-10-352-0590-4

EAN

9791035205904

Popularité

Document emprunté 2 fois ces 6 derniers mois

Classification

Biographies

Plus d'informations...

Site	Emplacement	Cote
Médi@lude Saint-Apollinaire	Jeunesse	BEB

Dessus dessous devant dedans

Livre

Pageaud, Fanny

Edité par Les| Grandes personnes. Paris - 2022

DESSUS, DESSOUS, DEVANT, DEDANS… TU JOUES ? » Découvre les jouets comme tu ne les as jamais vus ! Vue de dessus, vue de dessous… On joue à deviner de quel objet il s'agit. Une approche ludique avec des rabats à soulever, des images intrigantes, surprenantes selon les points de vue. Son livre précédent, Le Musée des museaux amusants, paru à l'Atelier du poisson soluble, a reçu le prix Sorcières 2019.

Note

- Livre cartonné animé

Type de document

Livre

Langue

français

Description physique

Non paginé ; 21 cm

Date de publication

2022

Cotes

- BEB

Sections

Jeunesse

Public visé

Petite enfance

ISBN

978-2-36193-629-7

EAN

9782361936297

Popularité

Document emprunté 2 fois ces 6 derniers mois

Classification

Biographies

Plus d'informations...

Site	Emplacement	Cote
Médi@lude Saint-Apollinaire	Jeunesse	BEB

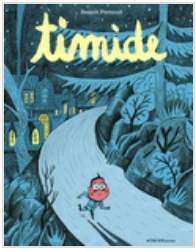

Timide

Livre

Perroud, Benoît (1972-....)

Edité par Actes Sud jeunesse - 2023

Un nain moqué des siens à cause de sa tendance à rougir à la moindre occasion décide de quitter son village. Incapable de s'intégrer, il ignore qui il est, ni comment il s'appelle. Mais la réponse est évidente lorsqu'il fait la connaissance d'un groupe de six nains : il est Timide ! Une revisite originale du célèbre conte de "Blanche Neige et les sept nains" pour apprendre à se découvrir, s'accepter et s'aimer.

Type de document

Livre

Langue

français

Description physique

Non paginé ; 28 cm

Date de publication

2023

Cotes

- BEB

Sections

Adulte

Public visé

Petite enfance

ISBN

978-2-330-17875-8

EAN

9782330178758

Popularité

Document emprunté 1 fois ces 6 derniers mois

Classification

Biographies

Plus d'informations...

Site	Emplacement	Cote
Médi@lude Saint-Apollinaire	Adulte	BEB

Une, deux, trois souris / Ellen Stoll Walsh

Livre

Walsh, Ellen Stoll. Auteur

Edité par Mijade. [Namur (Belgique)] ; [diff. Sodis]. [Lagny-sur-Marne] - 2008

Un serpent découvre un grand bocal en verre et décide de le remplir d'un bon déjeuner. Il part alors à la chasse aux souris et chaque fois qu'il en trouve une, il la met dans son bocal. Il arrive bientôt à en réunir une dizaine tandis que les rongeurs réflechissent à un plan pour retrouver leur liberté.

Type de document

Livre

Langue

français

Description physique

1 vol. (non paginé [30] p.) ; ill. en coul., couv. ill. en coul. ; 21 x 25 cm

Date de publication

2008

Liens

- Est une traduction de : Mouse count

Cotes

- BEB

Sections

Jeunesse

Public visé

Petite enfance

ISBN

978-2-87142-639-4

EAN

9782871426394

Popularité

Document emprunté 2 fois ces 6 derniers mois

Classification

Biographies

Plus d'informations...

Site	Emplacement	Cote
Médi@lude Saint-Apollinaire	Jeunesse	BEB

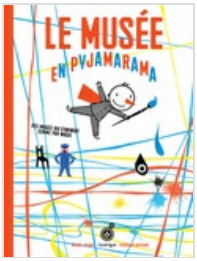

Le musée en pyjamarama : des images qui s'animent comme par magie / Michaël Leblond, Frédérique Bertrand

Livre

Leblond, Michaël. Auteur | Bertrand, Frédérique (1969-....). Auteur

Edité par Rouergue. [Arles] - 2016

"Attention les yeux ! Cette fois-ci, on enfile le pyjama pour parcourir un musée. Avec la grille, on met en lumière l'impressionnisme, on anime Mondrian dans un boogie-woogie, on réveille Soulages, on peut même s'arrêter devant l'art cinétique. Tout bouge ici sauf les gardiens ! Nouvel opus de la série en Pyjamarama, "Le Musée" propose une visite magique dans l'Art contemporain."

Voir la collection «Le Monde en pyjamar…

Autres documents dans la collection «Le…

Note

- Notice réd. d'après la couv.

Type de document

Livre

Langue

français

Description physique

1 vol. (non paginé [23] p.) ; ill. en coul. ; 32 cm ; 1 transparent

Date de publication

2016

Collection

Le monde en pyjamarama

Cotes

- BEB Doc

Sections

Jeunesse

Public visé

Petite enfance

ISBN

978-2-8126-1105-6

EAN

9782812611056

Popularité

Document emprunté 1 fois ces 6 derniers mois

Classification

Biographies

Plus d'informations...

Site	Emplacement	Cote
Médi@lude Saint-Apollinaire	Jeunesse	BEB Doc

Les pirates / [texte d'Hélène Grimault]

Livre

Grimault, Hélène (1979-....). Auteur

Edité par Fleurus - 2022

"Incroyables, ces pirates ! Tu t'intéresses à ces hors-la-loi qui ont parcouru l'océan ? Découvre leur vie !"

Voir la collection « La Petite imagerie»

Autres documents dans la collection «La…

Type de document

Livre

Langue

français

Description physique

1 vol. (non paginé [20] p.) ; ill. en coul. ; 21 cm

Date de publication

2022

Collection

La petite imagerie

Contributeurs

Vallageas, Coralie. Illustrateur

Cotes

- BEB Doc

Sections

Jeunesse

Public visé

Petite enfance

ISBN

978-2-215-17905-4

EAN

9782215179054

Popularité

Document emprunté 1 fois ces 6 derniers mois

Sujets

- Pirates
- Ouvrages pour la jeunesse

Classification

Biographies

Plus d'informations...

Site	Emplacement	Cote
Médi@lude Saint-Apollinaire	Jeunesse	BEB Doc

Souffle d'hiver / [écrit et dit par] Jo Witek

Livre

Witek, Jo (1968-....). Auteur

Edité par Père Castor-Flammarion - 2020

"Voilà l'hiver ! Il est temps d'enfiler pulls et blousons, d'enfoncer sur sa tête de bons bonnets de laine, et d'aller jouer dans le froid. Le paysage change, l'air est glacé. Certains voudraient s'envoler vers l'Afrique, d'autres préfèrent rester blottis bien au chaud contre leurs mamans... On prend des forces, on hiberne parfois sous la couette ou dans son terrier. Dans ce joli tout carton à toucher, les petits animaux se préparent, comme l'enfant, à entrer dans l'hiver."

Type de document

Livre

Langue

français

Date de publication

2020

Collection

Areuh, l'éveil en mots en musique

Contributeurs

Halgand, Emmanuelle. Illustrateur

Perez, Flavia. Compositeur

Cotes

- BEB

Sections

Jeunesse

Public visé

Petite enfance

ISBN

978-2-08-151907-7

EAN

9782081519077

Popularité

Document emprunté 3 fois ces 6 derniers mois

Classification

Biographies

Plus d'informations...

Site	Emplacement	Cote
Médi@lude Saint-Apollinaire	Jeunesse	BEB

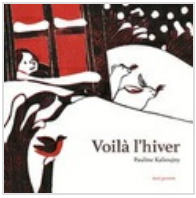

Voilà l'hiver / Pauline Kalioujny

Livre

Kalioujny, Pauline (1983-....). Auteur

Edité par Seuil jeunesse. Paris - 2017

"Voilà l'hiver ! Il est temps d'enfiler pulls et blousons, d'enfoncer sur sa tête de bons bonnets de laine, et d'aller jouer dans le froid. Le paysage change, l'air est glacé. Certains voudraient s'envoler vers l'Afrique, d'autres préfèrent rester blottis bien au chaud contre leurs mamans... On prend des forces, on hiberne parfois sous la couette ou dans son terrier. Dans ce joli tout carton à toucher, les petits animaux se préparent, comme l'enfant, à entrer dans l'hiver."

Note

- Livre cartonné

Type de document

Livre

Langue

français

Description physique

1 vol. (non paginé [18] p.) ; ill. en coul. ; 18 cm

Date de publication

2017

Cotes

- BEB

Sections

Jeunesse

Public visé

Petite enfance

ISBN

979-10-235-0781-2

EAN

9791023507812

Popularité

Document emprunté 2 fois ces 6 derniers mois

Classification

Biographies

Plus d'informations...

Site	Emplacement	Cote
Médi@lude Saint-Apollinaire	Jeunesse	BEB